



TRABAJANDO PARA USTED

SERVICIO LOCAL DE EDUCACIÓN PÚBLICA
**ANDALIÉN
COSTA**
Coronel | Lota | San Pedro de la Paz | Santa Juana



Cuenta Pública Participativa Gestión 2025

SLEP Andalién Costa

Ramón Jara Zavala
Director Ejecutivo

GOBIERNO DE CHILE



La Nueva Educación Pública

PRINCIPIOS DE LA LEY



- **Pertinencia Local**, diversidad de los proyectos educativos y participación de la comunidad
- **Colaboración** y trabajo en red.
- **Proyectos educativos inclusivos**, laicos y de formación ciudadana
- **Formación ciudadana** y valores republicanos
- **Desarrollo equitativo** e igualdad de oportunidades
- Cobertura nacional **y garantía de acceso**
- Integración con el **entorno y la comunidad**
- **Mejora continua** de la calidad
- **Calidad integral**





TRABAJANDO PARA USTED

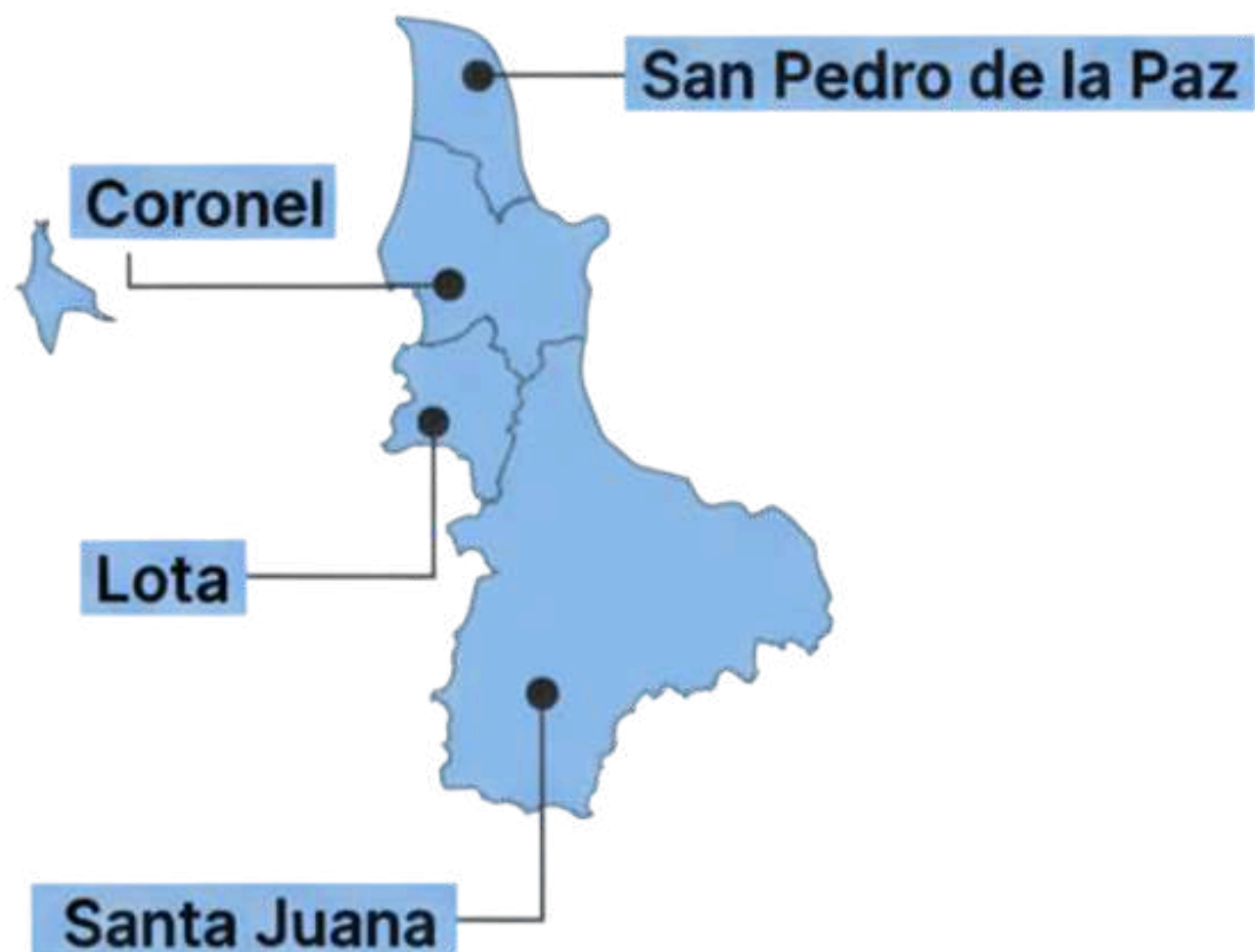

4
Comunas



Lota



Coronel



San Pedro de La Paz



Santa Juana

19.017

Estudiantes

94,2%

de estudiantes con matrícula en zona urbana.

5,7%

de estudiantes con matrícula en zona rural.

50.2%

de estudiantes del sexo masculino.

49.7%

de estudiantes del sexo femenino.

6.298

estudiantes que participan en el PIE

ESTRUCTURA DEL SISTEMA



EDIFICIO INSTITUCIONAL



- **100 Funcionarios**
- **46 hombres - 54 mujeres (P01 y T39).**
- **Solicitud de Concesión a Largo Plazo en trámite en Bienes Nacionales.**



Comités Directivos y Consejos Locales de Educación

¿Qué es el Comité Directivo Local?



El Comité Directivo es el **encargado de velar por el adecuado desarrollo del Servicio Local**, por la rendición de cuentas de la directora o director ejecutivo ante la comunidad local y además se encarga de contribuir a la vinculación del Servicio Local con las instituciones de gobierno de las comunas y la región.

¿Qué es el Consejo Local de Educación Pública?



El Consejo Local es un comité que colabora con la directora o director ejecutivo de cada Servicio Local y que **representa los intereses de las comunidades educativas**, para garantizar que se consideren sus necesidades y particularidades.

Principales acciones



TRABAJANDO PARA USTED

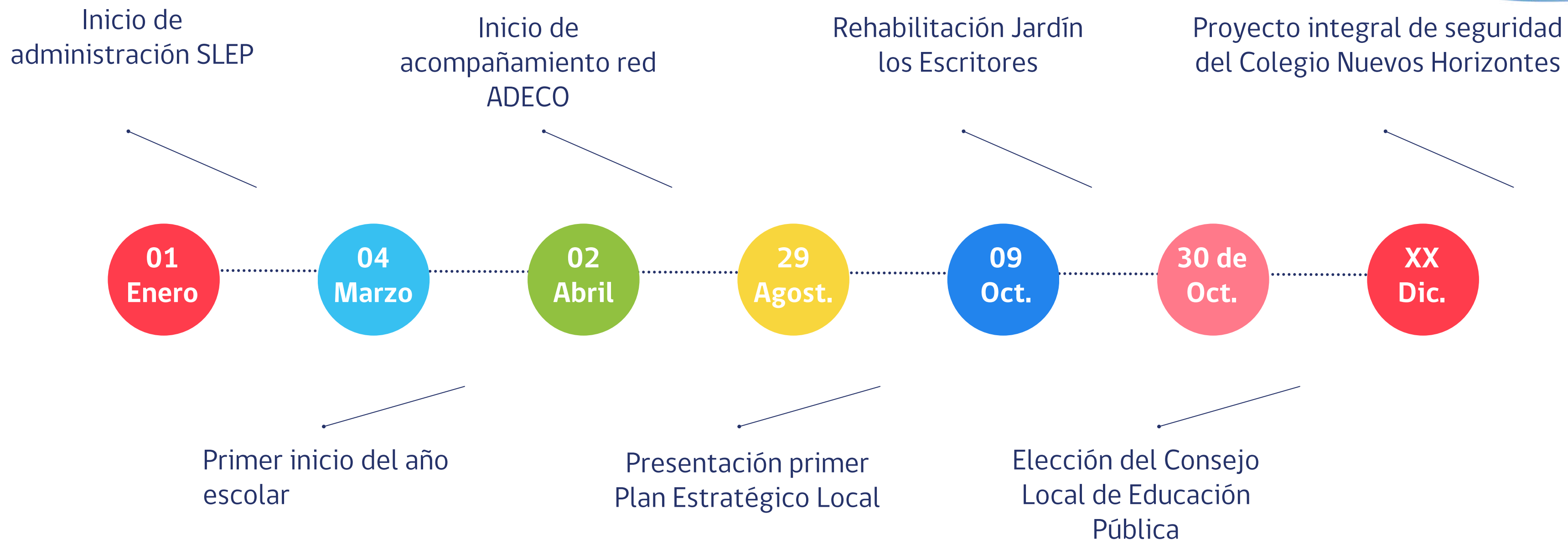

Gestión Pedagógica, formación y convivencia

**¡MEJORES RESULTADOS PARA LA
EDUCACIÓN PÚBLICA!**





TRABAJANDO PARA USTED

ASISTENCIA PROMEDIO 2025



Evolución de la asistencia por año

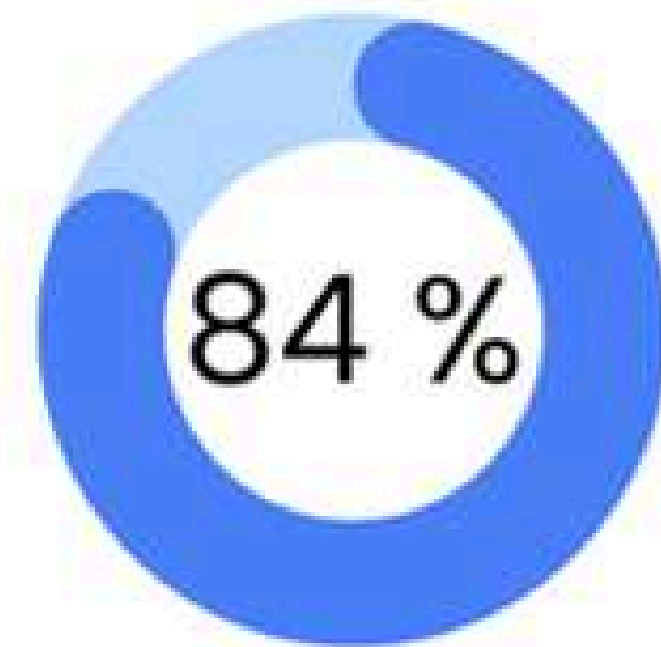
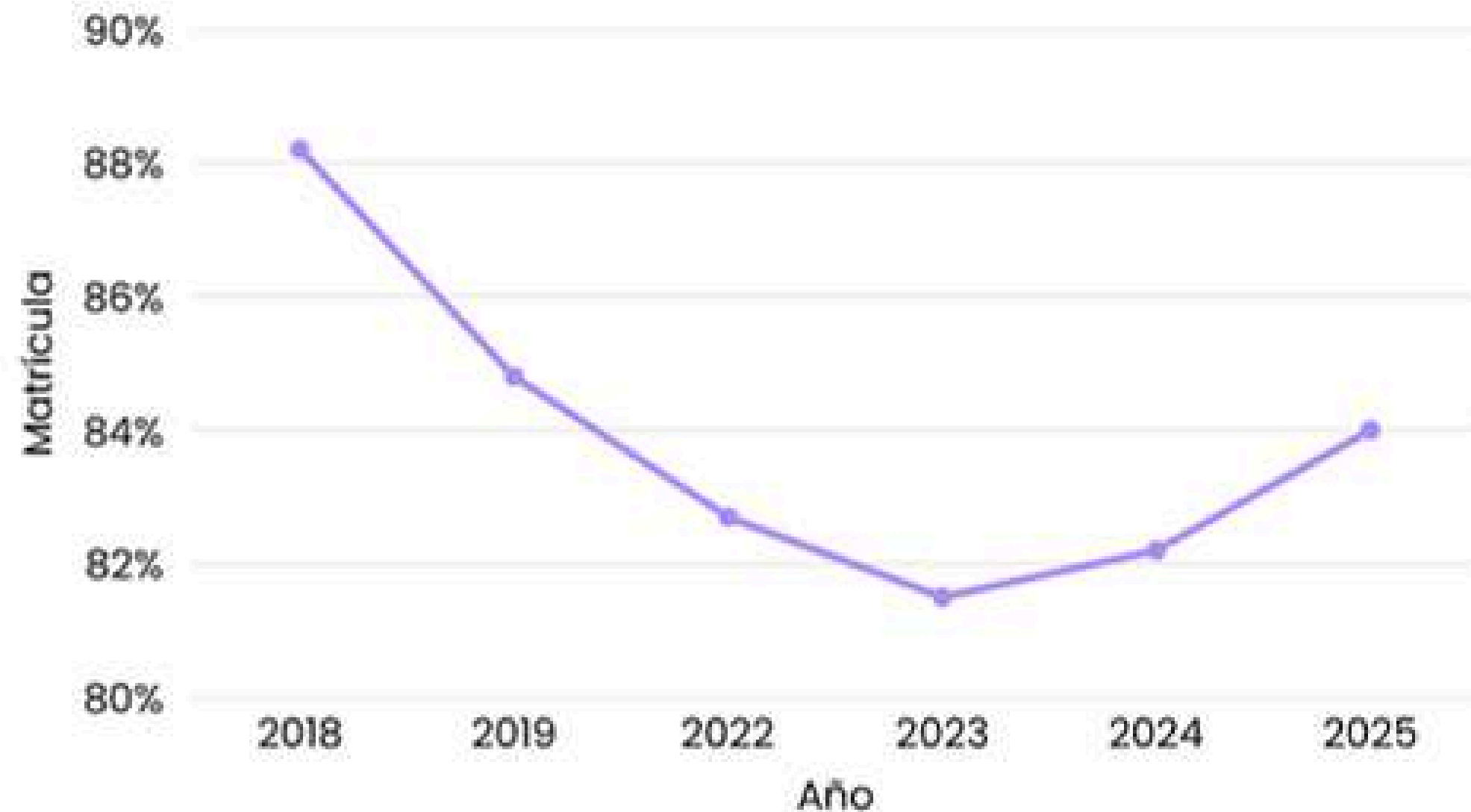

Aumento de +1,8%
respecto del 2024

Gestión Pedagógica, formación y convivencia

Red Programa de Integración Escolar

- Acompañamiento técnico PIE con enfoque territorial.
- Trabajo en micro redes y reuniones mensuales.
- Foco en gestión, rol coordinador e inclusión.
- Resultado: mayor colaboración y fortalecimiento de capacidades.



Gestión Pedagógica, formación y convivencia

Red de Convivencia Educativa

- Acompañamiento técnico a encargados/as de convivencia.
- Trabajo periódico enfocado en normativa, gestión e instrumentos.
- Foco en rol, prevención y clima escolar.
- Resultado: mayor consistencia, criterios compartidos y fortalecimiento institucional.



Gestión Pedagógica, formación y convivencia

Red ADECO

- Acompañamiento a 21 establecimientos.
- Foco en liderazgo y uso del tiempo no lectivo.
- Resultado: instalación de prácticas de gestión.



Gestión Pedagógica, formación y convivencia

¡Nuevas Directoras/es ADP para nuestro sistema!

- 6 nuevos concursos de Directoras/es.
- Procesos rigurosos y transparentes vía ADP.
- Foco en selección por mejores capacidades directivas.
- Resultado: fortalecimiento de capacidades directivas.





TRABAJANDO PARA USTED

SIMCE EE con aumento sostenido 4B- Lectura

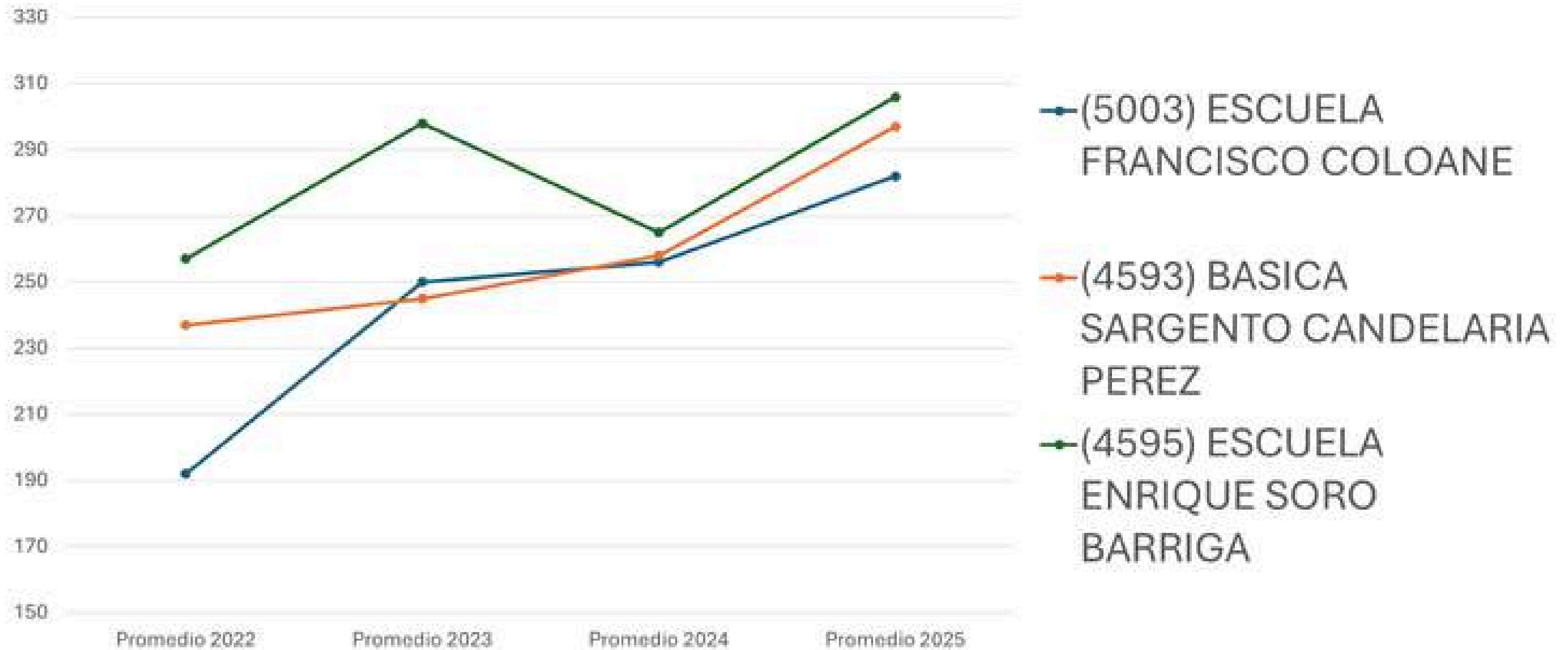



TRABAJANDO PARA USTED

SIMCE EE con aumento sostenido 4B- Matemática

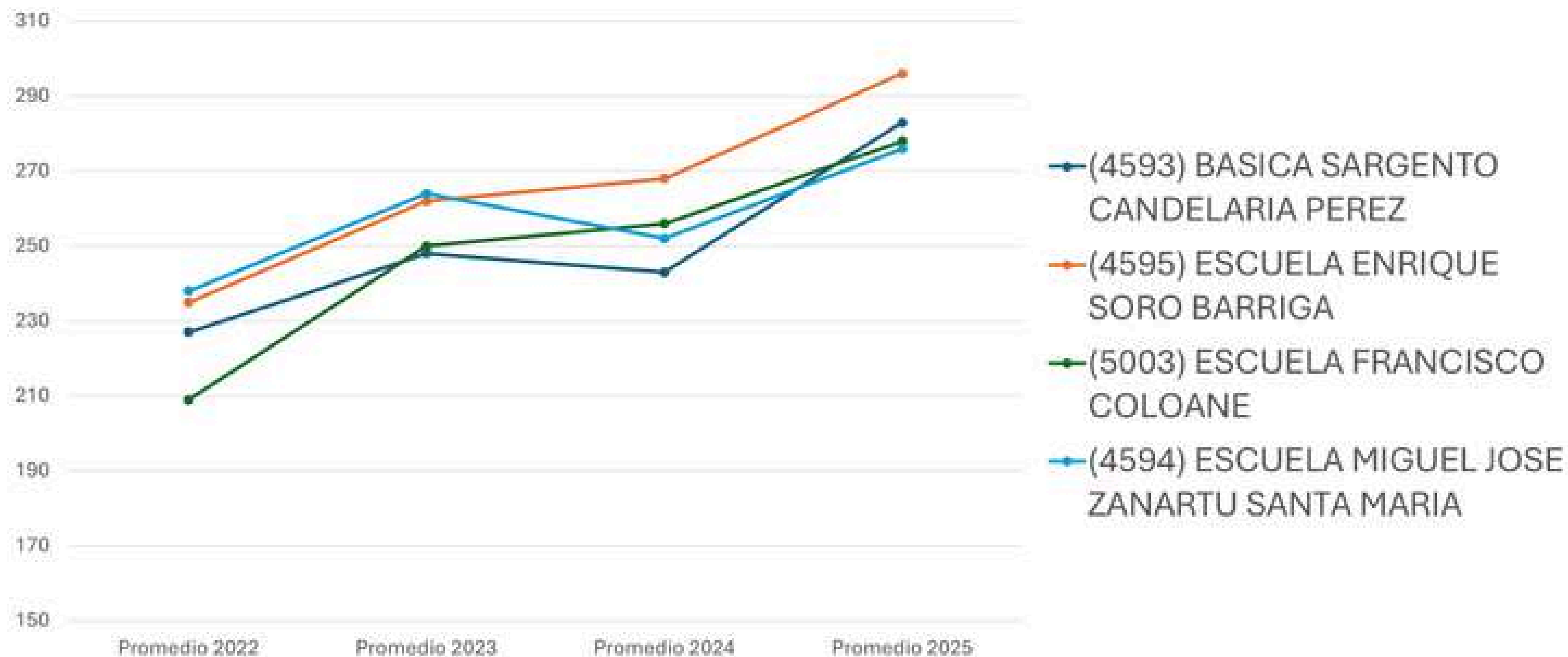



TRABAJANDO PARA USTED

SIMCE EE con aumento sostenido 2M - Lectura

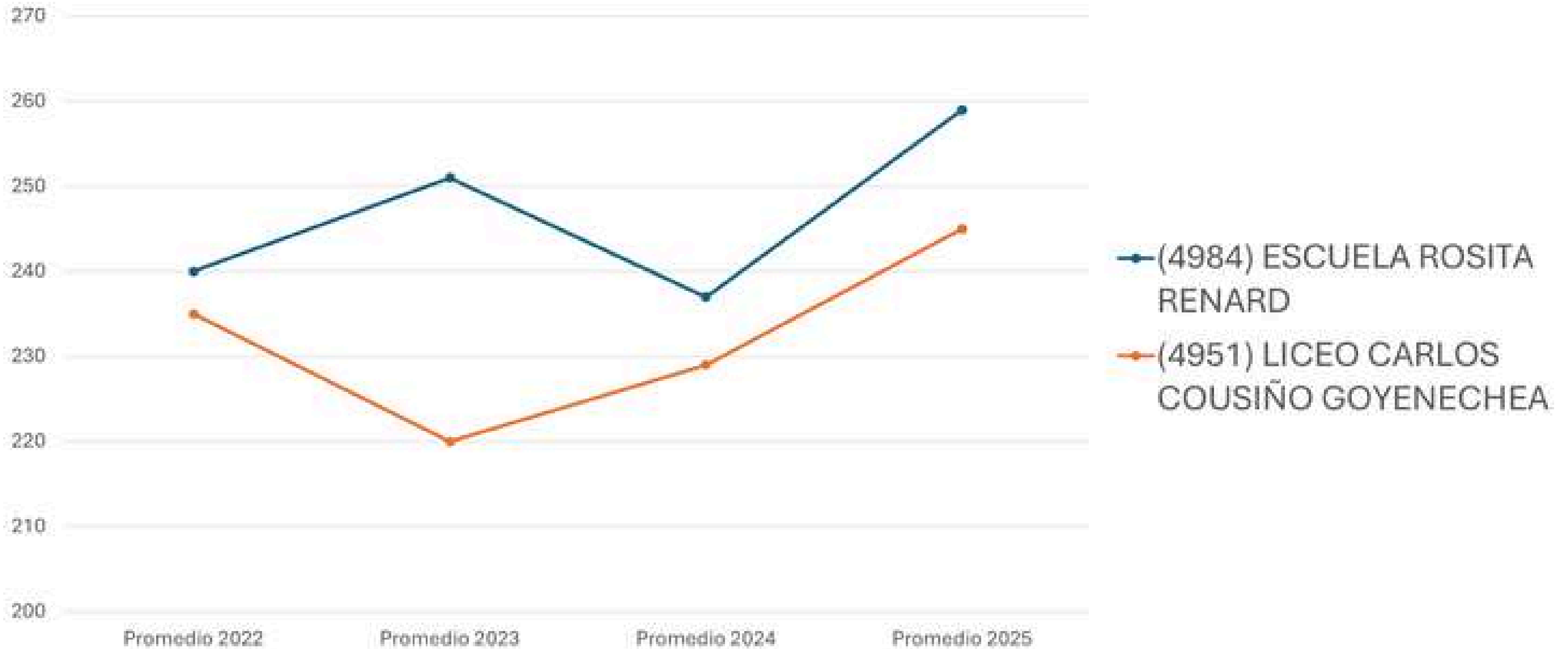



TRABAJANDO PARA USTED

SIMCE EE con aumento sostenido 2M - Matemática

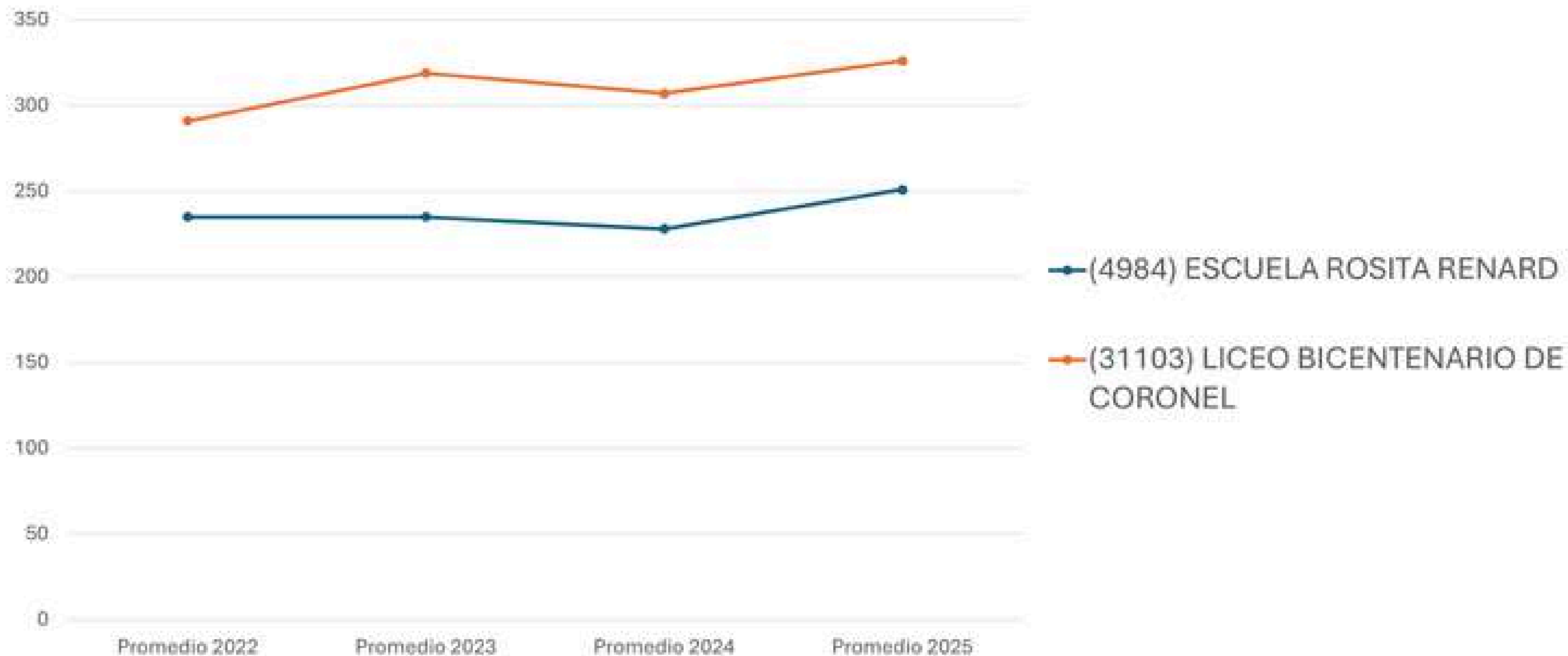

TRABAJANDO PARA USTED

SERVICIO LOCAL DE EDUCACIÓN PÚBLICA
**ANDALIÉN
COSTA**
Coronel | Lota | San Pedro de la Paz | Santa Juana



Cuenta Pública Participativa Gestión 2025

SLEP Andalién Costa

Ramón Jara Zavala
Director Ejecutivo

GOBIERNO DE CHILE



Gestión y Desarrollo de Capacidades

Gestión y Desarrollo de Capacidades

Convenios de Desempeño Directores/as (ADP):

- Actualización y diseño de convenios (2025-2026).
- Trabajo colaborativo con establecimientos.
- Foco en metas, indicadores y pertinencia territorial.
- Resultado: alineación estratégica y mayor claridad en la gestión directiva.



Gestión y Desarrollo de Capacidades

Plataforma de Reemplazos

- Implementación de plataforma digital (2025).
- Gestión y validación de reemplazos con mayor trazabilidad.
- Foco en eficiencia, coordinación y estandarización.
- Resultado: continuidad del servicio educativo y respuesta oportuna.

PLATAFORMA DE POSTULACIONES PARA REEMPLAZOS Y CONTRATAS



Gestión del Liderazgo y Participación Ciudadana



TRABAJANDO PARA USTED

Gestión del Liderazgo y Participación Ciudadana

Publicación del Plan Estratégico Local (2025-2031)

- Trabajo con participación de **10.626 personas**.
- Identificación de brechas y desafíos estructurales (2025-2031).
- Foco en trayectorias educativas, calidad, equidad e infraestructura.
- Resultado: definición de prioridades estratégicas y proyección del servicio.

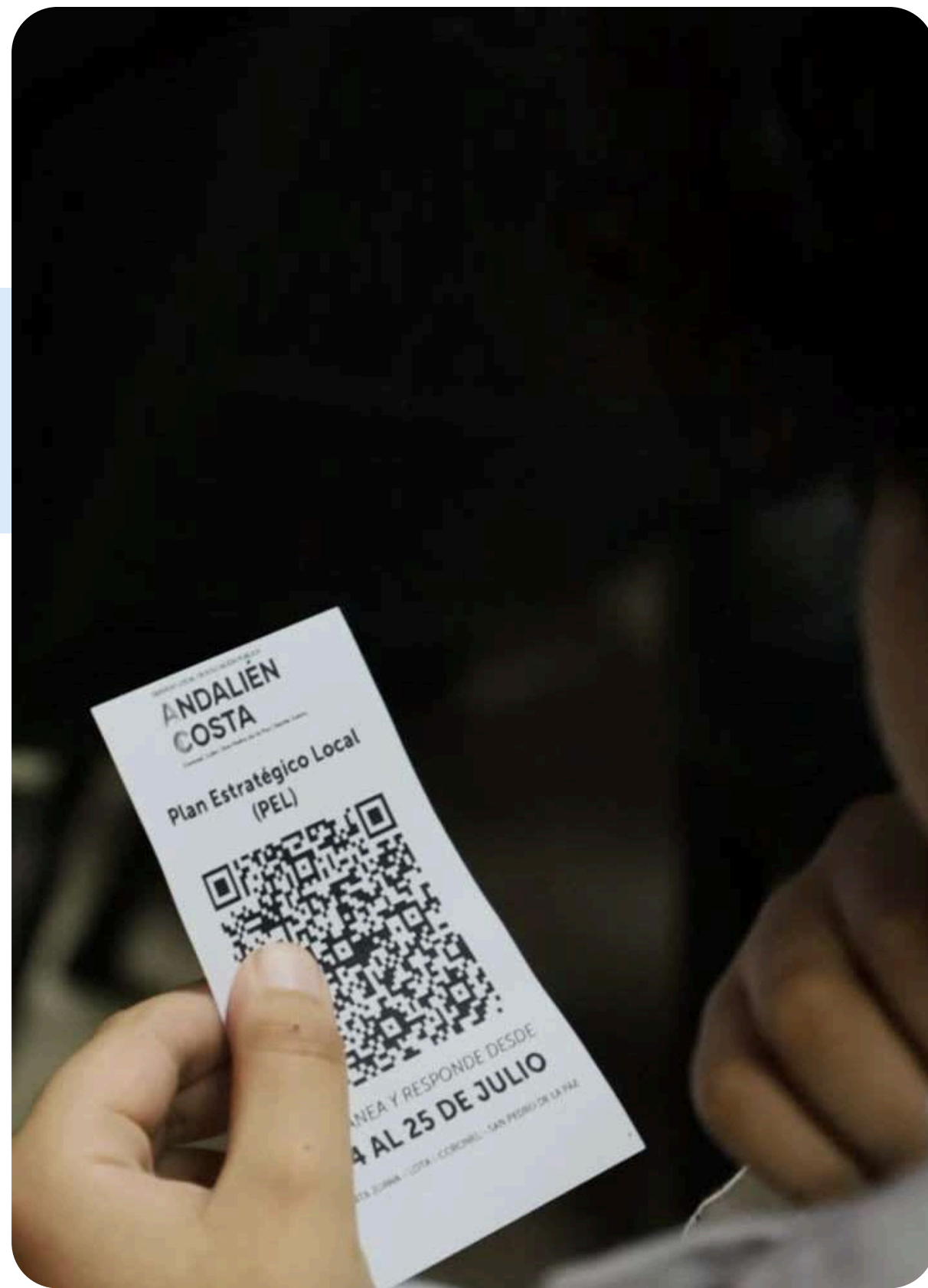

Gestión del Liderazgo y Participación Ciudadana

Consejo Local de Educación Pública

- Constitución del CLEP con participación de **16.189 personas**.
- Proceso electoral híbrido (presencial y virtual).
- Foco en participación y representatividad.
- Resultado: fortalecimiento de la gobernanza y toma de decisiones inclusiva.

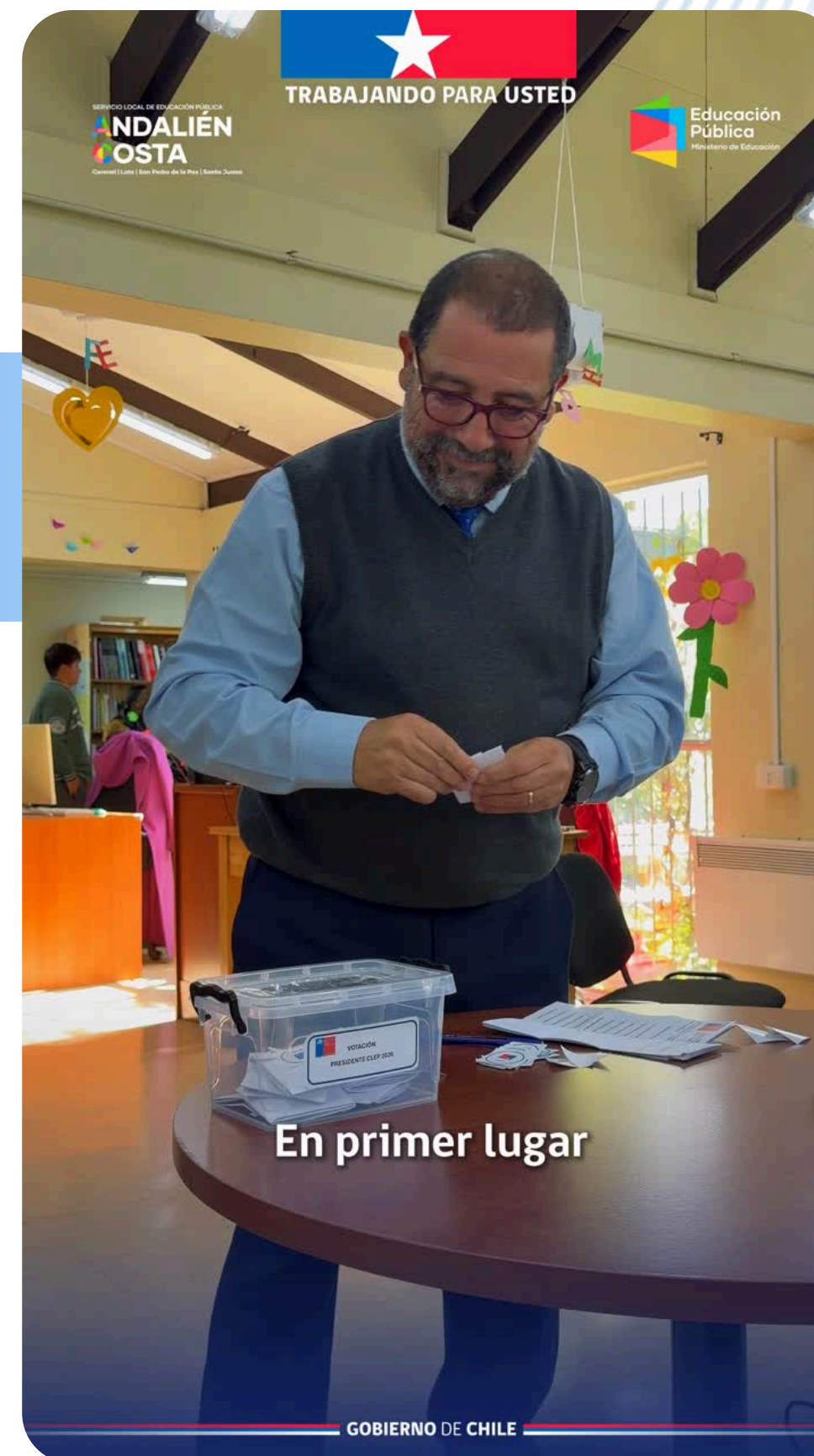

Gestión del Liderazgo y Participación Ciudadana

Mesas de trabajo apoderadas/os, y gremios del territorio

- Mesas permanentes con apoderados y organizaciones gremiales.
- Reuniones periódicas, información, capacitación y coordinación.
- Foco en participación, comunicación y colaboración.
- Resultado: fortalecimiento de confianzas y mejora en la gestión educativa.



Infraestructura y Mantenimiento

Infraestructura

Nombre Proyecto	Costo Total	Ejecución 2025
Conservación Jardín Infantil San Pedro de la Costa, San Pedro de la Paz.	\$193.403.860	\$193.403.860
Normalización Escuela Bello Horizonte, comuna de Lota.	\$85.559.351	\$85.559.351
Normalización Escuela Ángel de Peredo, comuna de Lota.	\$82.508.537	\$82.508.537
Normalización Escuela Isidora Goyenechea, comuna de Lota.	\$90.466.964	\$90.466.964
Conservación Colegio Nuevos Horizontes, San Pedro de la Paz.	\$46.728.288	0
Totales	\$498.667.000	\$451.938.712



FONDOS DE EMERGENCIA

FONDOS DE EMERGENCIA ASIGNACIÓN 062 (SUB22)		
LICITACIÓN	Monto total contratado	ESTADO
CONTINGENCIA MANTENCION Y REPARACION CUBIERTAS	\$179.620.909	EJECUTADO
CONTINGENCIA MANTENCION Y REPARACION SANITARIA	\$37.963.251	EJECUTADO
CONTINGENCIA MANTENCION Y REPARACION ELECTRICA	\$73.632.559	EJECUTADO
CONTINGENCIA MANTENCION Y REPARACION GAS	\$128.609.250	EJECUTADO
MANTENCION CIERRE PERIMETRAL COLEGIO NUEVOS HORIZONTES	\$222.729.900	EJECUTADO
	\$642.555.869	EJECUTADO



Gestión financiera y ejecución presupuestaria

Gestión financiera y ejecución presupuestaria



Subtítulo	Ley de Presupuesto Inicial (M\$)	Ley de Presupuestos Vigente (M\$)
21 GASTOS EN PERSONAL	\$67.502.820	\$80.870.380
22 BIENES Y SERVICIOS DE CONSUMO	\$5.454.582	\$6.246.454
23 PRESTACIONES DE SEGURIDAD	\$421.005	\$421.005
24 TRANSFERENCIAS CORRIENTES	\$10	\$10
25 INTEGROS AL FISCO	\$20	\$765.668
29 ADQUISICION DE ACTIVOS NO FINANCIEROS	\$477.074	\$477.074
31 INICIATIVAS DE INVERSIÓN	\$498.566	\$498.566
34 SERVICIO DE LA DEUDA	\$0	\$0,10
35 SALDO FINAL DE CAJA	\$0	\$0,20
Total	\$74.354.077	\$89.487.446,30

Resumen: Buenas Noticias

Buenas Noticias Del SLEP Andalién Costa

Más control y transparencia para la gestión pública

- Identificación de brechas en gestión, registro y cobro de licencias.
- Auditorías a programas 01 y 02.
- 79 hallazgos: 47% subsanados y 53% en proceso.
- Resultado: fortalecimiento del control, recuperación de recursos y mejora continua.



Buenas Noticias Del SLEP Andalién Costa

Rehabilitación Jardín Infantil Los Escritores

- Inversión de \$190 millones en infraestructura.
- Recuperación total de espacios pedagógicos y de servicio.
- Retorno de la comunidad tras 4 años.
- Resultado: mejora del entorno educativo y proyección de mayor matrícula.



Buenas Noticias Del SLEP Andalién Costa

Proyecto de seguridad integral: Colegio Nuevos Horizontes

- Inversión de \$220 millones en infraestructura de seguridad.
- Mejoras en cierre perimetral, videovigilancia e iluminación.
- Foco en prevención y control de accesos.
- Resultado: entorno más seguro y protegido para la comunidad educativa.



Buenas Noticias Del SLEP Andalién Costa

Proyectos de Climatización

- Inversión de \$258 millones en 3 establecimientos de Lota.
- Instalación de sistemas de ventilación y calefacción.
- Beneficio para 1.071 estudiantes.
- Resultado: mejora de condiciones ambientales y del aprendizaje.



Buenas Noticias Del SLEP Andalién Costa

Cumplimiento irrestricto con el pago de las remuneraciones

- El Servicio Local respeta y garantiza el pago de las remuneraciones y cotizaciones previsionales.
- Por muchos años, esto fue un punto de conflicto.
- Todos los trabajadores y trabajadoras lo han percibido íntegramente.
- Resultado: el cumplimiento irrestricto de este punto, genera condicionales basales para el aprendizaje.



Buenas Noticias Del SLEP Andalién Costa

Calendario escolar

- Por primera vez **en años**, las escuelas y liceos de nuestro territorio tuvieron todas sus semanas de clases.
- Sin pérdida de clases, el servicio garantizó el cumplimiento de las **38 o 40 semanas**.
- Resultado: **Más clases, mejor asistencia, mejores aprendizajes.**



Desafíos 2026

Desafíos Institucionales

- ★ **Desafío 1:** Acompañamiento técnico pedagógico para la enseñanza y el aprendizaje.
- ★ **Desafío 2:** Estrategias para la convivencia educativa como eje del desarrollo integral.
- ★ **Desafío 3:** Consolidar iniciativas de inversión pública y mantenimiento para la prevención de emergencias.

Desafíos Institucionales

- ★ **Desafío 4:** Modernizar los procesos de compras públicas y cumplimiento de ley de pago de 30 días.
- ★ **Desafío 5:** Más y mejores espacios de participación ciudadana con las comunidades educativas.
- ★ **Desafío 6:** Transformación digital para la eficiencia institucional.





TRABAJANDO PARA USTED

¡Muchas gracias!

www.slepandaliencosta.gob.cl

